

# 37. Jahrgang, Nr. 9 vom 27. Februar 2009

## Nachruf

Am 08.02.2009 verstarb im Alter von 71 Jahren

Herr

Oberfeuerwehrmann

**Franz-Josef Nettersheim**

Löschgruppe Bad Münstereifel-Hohn

Herr Nettersheim trat der Freiwilligen Feuerwehr am 01.01.1954 bei und war seit dem 22.03.1997 Mitglied der Ehrenabteilung der Freiwilligen Feuerwehr der Stadt Bad Münstereifel.

Wir werden ihm ein ehrendes Andenken bewahren.

Bad Münstereifel, den 19.02.2009

  
Alexander Büttner  
Bürgermeister

  
Karl Brühl  
Leiter der Feuerwehr

## Dem Bürgermeister den Schlüssel ent-rissen

Das die internationale Finanzkrise auch Bad Münstereifel eingeholt hat, wollte der gerissene Finanzmakler Enzo Profitlich (Günter Kirchner) ausnutzen und versuchte, dem in finanziellen Dingen unerfahrenen Bürger Willibrord Bienentreu (Robert Nolte) auf der Marktstraße das Rathaus zu verkaufen. Doch als dieser gerade überlegte, wann er denn in das Rathaus einziehen könnte, tauchten Prinz Andrea (Schumacher), Jungfrau Tanja (Düster) und Bauer Andrea (Schumacher) auf, die ebenfalls Enzo Profitlich auf den Leim gegangen waren und dreimal so viele Rathausanleihen gekauft hatten, als Bienentreu.



Bürgermeister Alexander Büttner, der sichtlich erstaunt war, dass plötzlich drei so hübsche Mädels bei ihm einziehen wollten, versuchte sich zunächst der Form halber hiergegen zu wehren. Doch nur insgesamt sechs Bützchen benötigte das schmucke Dreigestirn der Schönauer Erfttrabanten, bis sich der Bürgermeister den Rathausschlüssel entreißen lies.

## Bürgersprechtag

Bürgermeister Alexander Büttner und sein allgemeiner Vertreter Hans Orth halten regelmäßig

jeden 1. und 3. Mittwoch im Monat  
in der Zeit von 15.00 bis 17.00 Uhr

einen Bürgersprechtag ab. Während dieser Zeit hat der Bürger die Möglichkeit, seine Probleme dem Bürgermeister oder seinem allgemeinen Vertreter **persönlich** oder **telefonisch** vorzutragen.

**Anmeldungen und Terminabsprachen** werden erbeten an das Vorzimmer von Bürgermeister Büttner, Rathaus, Marktstraße 11, - Zimmer 19 -

☎ 02253/505-101 (Frau Ohlert)

oder

an das Vorzimmer von Herrn Orth, Rathaus, Marktstraße 11, - Zimmer 14 -

☎ 02253/505-104 (Frau Henz).

## Frühzeitiger Hochwassereinsatz verhindert größere Überschwemmungen

Am Vormittag des 17.02.2009 kam es durch Schneeschmelze und starke Regenfälle, die auf dem noch gefrorenen Boden nicht ausreichend versichern konnten, zu Überflutungen in den Ortslagen Schönau und Hohn. In Schönau war der Lückebach betroffen und in Hohn der Vorfluter im Bereich Bremerberg.

Durch die frühzeitige Alarmierung des städtischen Bauhofes und der Löschruppen Schönau, Hohn und Nöthen der Freiwilligen Feuerwehr konnte verhindert werden, dass das Wasser angrenzende Gebäude beeinträchtigte.

Auch die beim letzten Hochwasser besonders betroffenen Stadtgebiete wurden laufend in Zusammenarbeit mit dem Erftverband und der Wasserbehörde des Kreises Euskirchen kontrolliert.

Im Einsatz waren rund dreißig Feuerwehrleute sowie Bauhofmitarbeiter, die mit vereinten Kräften durch teilweises Freibaggern der Durchlässe und Aufbringen von Sandsacksperrern größere Schäden verhinderten.

Allen Einsatzkräften wird an dieser Stelle für den tatkräftigen Einsatz gedankt.

## **Aus der Sitzung des Haupt- und Finanzausschusses vom 17.02.09**

Der Haupt- und Finanzausschuss hat in seiner Sitzung am 17.02.09 u. a. folgende Punkte beraten:

Interkommunaler Kennzahlen-Vergleich; hier: Antrag der SPD-Fraktion vom 05.01.09:

In der Sitzung legte die Verwaltung dar, welche Schritte erfolgt sind und wie weiter verfahren werden soll. Erst wenn danach Klarheit über strategische Ziele besteht und eine für die hiesige Verwaltungs- und politische Arbeit bewährte Kosten- und Leistungsrechnung eingerichtet ist, ist aus Sicht der Verwaltung in den Vergleich mit anderen vergleichbaren Kommunen einzusteigen. Ein Kennzahlenvergleich kreisangehöriger Kommunen steht unter der Maxime: „regional ist besser als länderübergreifend“.

Die von der SPD-Fraktion vorgeschlagene Beteiligung am Interkommunalen Kennzahlen-Vergleichs-System (IKVS) ist derzeit nicht zielführend. Es sind diesem System zu wenige Kommunen angeschlossen, so dass kein Mehrwert für die Stadt erzielt werden kann.

Einstimmig wurde folgender Empfehlungsbeschluss an den Rat gefasst: Die Ausführungen der Verwaltung werden zur Kenntnis genommen. Eine Beteiligung am IKVS der Firma ProFIS Kommunale Informations-Systeme GmbH erfolgt derzeit nicht. Die Verwaltung wird beauftragt, schnellstmöglich die Kosten- und Leistungsrechnung einzuführen und darauf aufbauend die weiteren Schritte zur Schaffung eines interkommunalen Kennzahlenvergleichs zu verfolgen. Erst danach ist über einen Anschluss an das IKVS erneut zu beraten. Vorsorglich sind entsprechende Haushaltsmittel zu veranschlagen.

Übernahme einer neuen freiwilligen Aufgabe gem. § 41 Abs. 1 Buchst. s) GO NRW; hier: Antrag der SPD-Fraktion vom 17.01.09 zur Einstellung eines Energieberaters:

Bürgerinnen und Bürger haben seit September 2008 über die Verbraucherzentrale

Euskirchen die Möglichkeit, sich in den Räumen des Rathauses durch Energie-Fachleute umfassend zu den Themen Heizen, Wärmedämmung, Strom sparen und energieeffiziente Geräte sowie erneuerbare Energiequellen zu informieren. Von diesem monatlichen Beratungsangebot haben bisher 16 Interessenten Gebrauch gemacht. Ein weitergehendes Angebot erscheint für eine 19.000 Einwohner-Gemeinde nicht geboten. Hierüber berichtete der Energieberater der Verbraucherzentrale in der Sitzung.

Bei städtischen Gebäuden sind bereits in der Vergangenheit Energiesparmaßnahmen umgesetzt worden. Hier sei beispielhaft auf die Maßnahmen im eifelbad hingewiesen. Realisierte Energieeinsparungen wurden jedoch häufig durch Preissteigerungen wieder aufgezehrt. Zurzeit wird ein Energiecontrolling mit dem RWE in einem ersten Schritt in ausgewählten Liegenschaften praktiziert. Dies dient dazu, Schwachstellen aufzuzeigen und anschließend zu beseitigen. Energieeinsparung setzt jedoch nicht nur technische Verbesserungen voraus. Vielmehr geht es auch darum, das Nutzerverhalten in den städtischen Liegenschaften zu verändern. Hierzu werden regelmäßig die Objektverantwortlichen (z. B. Hausmeister) vom städtischen Energiebeauftragten unterwiesen.

Einstimmig wurde folgender Empfehlungsbeschluss an den Rat gefasst: Es wird beschlossen, dass die Verwaltung hinsichtlich möglicher Kooperationspartner bzw. einer interkommunalen Zusammenarbeit Gespräche führt und über die Ergebnisse im Fachausschuss berichtet. Anschließend sind über einen Zeitraum von max. drei Jahren alle städtischen Gebäude unter Einbindung von Externen einer intensiven Begutachtung hinsichtlich der energetischen Mängel und deren Beseitigung zu unterziehen. Über den Sachstand ist regelmäßig im Fachausschuss zu berichten. Unabhängig davon hat die Verwaltung bei Sanierungs- und Instandhaltungsmaßnahmen im wirtschaftlich vertretbaren Maße bevorzugt energetische Verbesserungen durchzuführen. Vorsorglich sind entsprechende Haushaltsmittel zu veranschlagen.

# Haupt- und Finanzausschuss

## Einladung

Gemäß § 48 Abs. 1 Satz 4 der Gemeindeordnung für das Land Nordrhein-Westfalen (GO NRW) in der Fassung der Bekanntmachung vom 14.07.1994 (GV. NRW S. 666), zuletzt geändert durch Gesetz vom 09.10.2007 (GV. NRW, S. 380), zur **36. Sitzung des Haupt- und Finanzausschusses der Stadt Bad Münstereifel** am

**Dienstag, den 03.03.2009, 17:00 Uhr,**  
**im Rats- und Bürgersaal in Bad Münstereifel, Eingang Marktstr. 15, 1. OG.**

### Tagesordnung:

#### I. Öffentliche Sitzung

1. Feststellung der ordnungsgemäßen Bekanntmachung der Sitzung sowie der ordnungsgemäßen Einladung und Beschlussfähigkeit des Haupt- und Finanzausschusses  
Erläuterung: Hierzu wird auf § 9 i. V. m. § 23 der Geschäftsordnung verwiesen.
2. Feststellung über den Eingang von Einwendungen gegen die Niederschrift über die Sitzung des Haupt- und Finanzausschusses vom 17.02.2009  
Erläuterung: Hierzu wird auf § 21 Abs. 7 und 8 i. V. m. § 23 der Geschäftsordnung verwiesen.
3. Fortschreibung des Parkplatzbewirtschaftungskonzeptes; Ausdehnung der Karenzzeit  
hier: Antrag der CDU-Fraktion vom 19.01.2009
4. Entwicklungsbereich Sittardweg/Goldenes Tal  
hier: Ergebnisse der frühzeitigen Bürgerbeteiligung und Fortgang des Verfahrens
5. Bebauungsplan Nr. 75 "Bad Münstereifel-Westlich Ashfordstraße - Aufstellung im vereinfachten Verfahren gem. § 13 a BauGB als Bebauungsplan der Innenentwicklung  
hier: Beschluss über die eingegangenen Stellungnahmen anl. der Beteiligung der Öffentlichkeit gem. § 3 Abs 2 BauGB und der Behörden und sonstigen Träger öffentlicher Belange gem. § 4 Abs. 2 BauGB, Satzungsbeschluss

6. 19. Änderung des Flächennutzungsplanes "Hotel/Seniorenheim Bad Münstereifel-Schleidal"  
hier: Beschluss über die eingegangenen Stellungnahmen anl. der Beteiligung der Öffentlichkeit gem. § 3 Abs. 2 BauGB und der Beteiligung der Behörden und sonstigen Träger öffentlicher Belange gem. § 4 Abs. 2 BauGB, abschließender Beschluss
7. Bebauungsplan Nr. 76 "Hotel/Seniorenheim-Schleidal"  
hier: Beschluss über die eingegangenen Stellungnahmen und Satzungsbeschluss
8. Bebauungsplan Nr. 70 "Arloff-Hubertuskapelle" Teilbereich 2  
hier: Beschluss über die eingegangenen Stellungnahmen anl. der Beteiligung der Öffentlichkeit gem. § 3 Abs. 2 BauGB und der Beteiligung der Behörden und sonstigen Träger öffentlicher Belange gen. § 4 Abs. 2 BauGB, Satzungsbeschluss
9. Eröffnungsbilanz zum 01.01.2007  
hier: Prüfung gem. § 92 GO NRW
10. Stellenplan für das Haushaltsjahr 2009
11. Erlass der Haushaltssatzung für das Haushaltsjahr 2009 mit den gesetzlichen Anlagen;  
Wirtschaftspläne 2009 des Eigenbetriebes Stadtwerke Bad Münstereifel mit den Betriebszweigen Wasserversorgung und Abwasserentsorgung sowie der eigenbetriebsähnlichen Einrichtung Forstbetrieb der Stadt Bad Münstereifel

#### 12. Anfragen und Mitteilungen

#### II. Nichtöffentliche Sitzung

1. Erftbrücke in Schönau;  
hier: Antrag der UWV-Fraktion vom 30.12.2008
2. Erschließung Bauvorhaben Grundstück Gemarkung Arloff, Flur 6, Flurstück 25
3. Anfragen und Mitteilungen

gez. Alexander Büttner  
(Bürgermeister)

## Betriebsausschuss „Stadtwerke“

### Einladung

Gemäß § 48 Abs. 1 Satz 4 der Gemeindeordnung für das Land Nordrhein-Westfalen (GO NRW) in der Fassung der Bekanntmachung vom 14.07.1994 (GV. NRW S. 666), zuletzt geändert durch Gesetz vom 09.10.2007 (GV. NRW, S. 380), zur **26. Sitzung des Betriebsausschusses "Stadtwerke" der Stadt Bad Münstereifel** am

**Mittwoch, den 04.03.2009, 18:00 Uhr,**  
im Rats- und Bürgersaal in Bad Münstereifel, Eingang Marktstr. 15, 1. OG.

#### Tagesordnung:

##### I. Öffentliche Sitzung

1. Feststellung der ordnungsgemäßen Bekanntmachung der Sitzung sowie der ordnungsgemäßen Einladung und Beschlussfähigkeit des Betriebsausschusses "Stadtwerke"  
Erläuterung: Hierzu wird auf § 9 i. V. m. § 23 der Geschäftsordnung verwiesen.
2. Feststellung über den Eingang von Einwendungen gegen die Niederschrift über die Sitzung des Betriebsausschusses "Stadtwerke" vom 11.12.2008  
Erläuterung: Hierzu wird auf § 21 Abs. 7 und 8 i. V. m. § 23 der Geschäftsordnung verwiesen.
3. Abwassergebühren für die Kanalbenutzung hier: Einführung der getrennten Regenwassergebühr
4. Erlass der Wirtschaftspläne 2009 des Eigenbetriebes Stadtwerke Bad Münstereifel; hier: Feststellung
5. Erlass der Wirtschaftspläne 2009 des Eigenbetriebes Stadtwerke Bad Münstereifel; hier: Feststellung
6. Zustandserfassung und Schadensbewertung Kanalisation Bad Münstereifel; hier: Ergebnis und weitere Verfahrensweise
7. Anfragen und Mitteilungen

##### II. Nichtöffentliche Sitzung

1. Erneuerung der Wasserleitung Nöthener Straße
2. Anfragen und Mitteilungen

gez. Bernhard Müller  
(Vorsitzender)

## Betriebsausschuss „Forstbetrieb“

### Einladung

Gemäß § 48 Abs. 1 Satz 4 der Gemeindeordnung für das Land Nordrhein-Westfalen (GO NRW) in der Fassung der Bekanntmachung vom 14.07.1994 (GV. NRW S. 666), zuletzt geändert durch Gesetz vom 09.10.2007 (GV. NRW, S. 380), zur **9. Sitzung des Betriebsausschusses Forstbetrieb der Stadt Bad Münstereifel** am

**Donnerstag, den 05.03.2009, 18:00 Uhr,**  
im Rats- und Bürgersaal in Bad Münstereifel, Eingang Marktstr. 15, 1. OG.

#### Tagesordnung:

##### I. Öffentliche Sitzung

1. Feststellung der ordnungsgemäßen Bekanntmachung der Sitzung sowie der ordnungsgemäßen Einladung und Beschlussfähigkeit des Betriebsausschusses Forstbetrieb  
Erläuterung: Hierzu wird auf § 9 i. V. m. § 23 der Geschäftsordnung verwiesen.
2. Feststellung über den Eingang von Einwendungen gegen die Niederschrift über die Sitzung des Betriebsausschusses Forstbetrieb vom 11.11.2008  
Erläuterung: Hierzu wird auf § 21 Abs. 7 und 8 i. V. m. § 23 der Geschäftsordnung verwiesen.
3. Feststellung des Jahresabschlusses und des Lageberichtes zum 31.12.2007 des Forstbetriebes der Stadt Bad Münstereifel
4. Erlass des Wirtschaftsplanes 2009 für den Forstbetrieb der Stadt Bad Münstereifel
5. Polterplätze/Brennholzelbstwerber; hier: Antrag der UWV-Fraktion vom 5.2.2009
6. Anfragen und Mitteilungen

##### II. Nichtöffentliche Sitzung

1. Holzverkauf
2. Verpachtung des Damwildgeheges in der Schleid
3. Vergabe von Pirschbezirken
4. Anfragen und Mitteilungen

gez. Dr. Uwe Schmidt  
(Vorsitzender)

## Öffentliche Bekanntmachungen



**Der Gutachterausschuss  
für Grundstückswerte  
im Kreis Euskirchen**

53879 Euskirchen, 16.02.2009

### Bekanntmachung

über die Ermittlung von  
Bodenrichtwerten für baureifes Land und für landwirtschaftliche Nutzflächen

Nach § 193 Abs. 3 des Baugesetzbuches und der Gutachterausschussverordnung NRW vom 23.03.2004 (GV NRW 2004 S. 146, geändert am 10.01.2006) wurden zum Wertermittlungsstichtag 01.01.2009 für den Bereich des Kreises Euskirchen Bodenrichtwerte für baureifes Land und für landwirtschaftliche Nutzflächen, sowie sonstige für den Grundstücksmarkt und für Wertermittlungen erforderliche Daten ermittelt und in Bodenrichtwertkarten eingetragen bzw. in den Grundstücksmarktbericht übernommen. Grundlage hierzu war die Kaufpreissammlung. Unterstützend wurden sonstige Daten sowie örtliche Ermittlungen herangezogen.

Bodenrichtwerte sind für lagetypische Grundstücke zu ermitteln, deren maßgebliche wertbestimmende Merkmale wie z. B. Entwicklungszustand, Erschließungszustand, Art und Maß der baulichen Nutzbarkeit sowie Zuschnitt hinreichend festgelegt sind (Richtwertgrundstück).

Die Ermittlung der Bodenrichtwerte und der sonstigen erforderlichen Daten erfolgte in der Zeit vom 10.02. - 12.02.2009.

**Die Bodenrichtwertkarten und der Grundstücksmarktbericht werden in der Zeit vom 16. März 2009 bis einschließlich 16. April 2009**

**in der Geschäftsstelle des Gutachterausschusses für Grundstückswerte im Kreis Euskirchen, 53879 Euskirchen, Jülicher Ring 32 (Kreishaus), Zimmer A 109 und A 110**

**während der Servicezeiten (montags bis donnerstags von 8.30 bis 15.30 Uhr, freitags von 8.30 bis 12.30 Uhr) öffentlich ausgelegt.**

Im Übrigen kann jeder während der Servicezeiten in der Geschäftsstelle des Gutachterausschusses Bodenrichtwertkarten und den Grundstücksmarktbericht einsehen.

Vorsitzendes Mitglied

gez. Rang

**Jagdgenossenschaft  
Bad Münstereifel-Mahlberg  
Der Vorsitzende**

**Bekanntmachung**

Hiermit lade ich zur 40. Sitzung der Jagdgenossenschaft Bad Münstereifel-Mahlberg am

**Montag, den 09.03.2009, 20.00 Uhr**

In den Feuerwehrr Keller in Bad Münstereifel-Mahlberg ein.

**Tagesordnung:**

1. Feststellung der ordnungsgemäßen Einladung
2. Genehmigung der Niederschrift über die 39. Sitzung am 14.02.08
3. Prüfung der Jahresrechnung 2008/09
4. Entlastungserteilung für das Rechnungsjahr 2008/09
5. Haushaltsplan 2009/2010
6. Bestellung von zwei Rechnungsprüfern
7. Jagdpachtangelegenheit
8. Verschiedenes

Der Haushaltsplan und die Jagdpachtverteilungsliste der Jagdgenossenschaft Bad Münstereifel-Mahlberg für das kommende Haushaltsjahr liegen in der Zeit vom

**10.03.09 – 10.04.09**

bei Herrn Achim Blindert, Kreuzstraße 7, 53902 Bad Münstereifel-Mahlberg, zur Einsichtnahme für die Jagdgenossen aus. Einwendungen gegen die Jagdpachtverteilungsliste und den Haushaltsplan können nur während der Auslegungszeit vorgebracht werden.

gez. Johannes Richarz

Bad Münstereifel, den 18.02.09

**Jagdgenossenschaft  
Bad Münstereifel-Schönau  
Der Vorsitzende**

**Bekanntmachung**

Hiermit lade ich zur 27. Sitzung der Jagdgenossenschaft Bad Münstereifel-Schönau am

**Donnerstag, den 12.03.2009, 20:00 Uhr**

in die Gaststätte „Kupferkessel“ in Bad Münstereifel-Schönau freundlich ein.

**Tagesordnung:**

1. Begrüßung
2. Wortmeldung der Jagdpächter zur Verpachtung
3. Feststellung der ordnungsgemäßen Einladung.
4. Genehmigung der Niederschrift über die 26. Sitzung vom 25.02.08.
5. Prüfung der Jahresrechnung 2008
6. Entlastungserteilung für das Rechnungsjahr 2008
7. Bestellung von zwei Rechnungsprüfern für das Jahr 2009.
8. Haushaltsplan 2009.
9. Weiterverpachtung / Ausschreibung der auslaufenden Jagdpachtverträge
10. Verschiedenes

Der Vorsitzende

gez. Rudolf Seemann

Bad Münstereifel, den 17.02.2009

## Jagdgenossenschaft Bad Münstereifel-Mutscheid

- Der Jagdvorstand -

### Bekanntmachung

Der Jagdvorstand lädt hiermit zur Genossenschaftsversammlung der Jagdgenossenschaft Bad Münstereifel-Mutscheid am

**18.03.2009, 20.00 Uhr  
in der Gaststätte Prinz  
in Bad Münstereifel-Mutscheid**

freundlich ein.

#### Tagesordnung:

1. Begrüßung durch den Jagdvorsteher
2. Feststellung der ordnungsgemäßen Einladung
3. Genehmigung der Niederschrift über die Versammlung vom 18.03.2008
4. Bericht des Vorsitzenden
5. Prüfung und Bestätigung der Jahresrechnung 2008
6. Entlastungserteilung für das Rechnungsjahr 2008
7. Bestellung von zwei Rechnungsprüfern für das RJ 2009
8. Haushaltsplan für das Jahr 2009
9. Beschlussfassung über den JP-Auszahlungsbetrag pro ha
10. Beschlussfassung über die Geringfügigkeitsgrenze der Jagdpachtauszahlung.
11. Verschiedenes

Im Auftrag  
gez. Horst Dürholt  
Jagdvorsteher

Bad Münstereifel, den 20.02.2009

**Ende der öffentlichen Bekanntmachungen**

## Verkauf eines Waldgrundstückes

Die Stadt Bad Münstereifel beabsichtigt,

ein kleineres Waldgrundstück, Größe 4.180 m<sup>2</sup>; Gemarkung Mutscheid, östlich von Willerscheid,

im Wege des Höchstgebotverfahrens zu veräußern.

Das Exposé mit Konditionen liegt im Rathaus vor oder ist einzusehen unter [www.bad-muenstereifel.de](http://www.bad-muenstereifel.de).

Die Stadt behält sich den Zuschlag zu den abgegebenen Angeboten vor.

Kaufpreisangebote sind im verschlossenen Umschlag – gekennzeichnet mit „Gebot Waldgrundstück Willerscheid“ bis spätestens 04.03.2009, 12.00 Uhr zu richten an:

Stadt Bad Münstereifel, Zentrale Immobilienverwaltung, Marktstraße 11, 53902 Bad Münstereifel

Auskünfte und Unterlagen:

Herr Malburg, Tel-Nr. 02253 / 505-193  
Herr Tietmeyer, Tel-Nr. 02253 / 505-190

## Fortführung der "Sanierung Stadtmauer" im Bereich Turmstraße

Anfang März soll, wenn die Witterung es zulässt, mit den Sanierungsarbeiten an der Stadtmauer im Bereich Turmstraße - Stumpfgasse, begonnen werden. Die notwendige Sicherheitseinrüstung der Stadtmauer für die Sanierungsarbeiten soll in der 10. KW erfolgen. Nach Fertigstellung dieses Mauerabschnittes wird der Mauerabschnitt im Bereich Turmstraße - Orchheimer Straße saniert. Die Stadt Bad Münstereifel bittet um Verständnis für die erforderlichen Arbeiten.

## Die Gleichstellungsbeauftragte informiert

### Internationaler Frauentag 2009 „Eine Welt oder viele Welten?“

Auch in diesem Jahr veranstaltet der Arbeitskreis Frauen Kreis Euskirchen anlässlich des Internationalen Frauentages eine Feier von Frauen für Frauen. Unter dem Titel „Eine Welt oder viele Welten – Gemeinsam leben in Deutschland“ wird für **Samstag, 7. März, ab 15.00 Uhr** zu Vortrag, Diskussion, Unterhaltung und geselligem Beisammensein in den evangelischen Gemeindesaal, Kölner Str. 41, geladen.

Auf dem Programm steht zunächst ein Vortrag von Karin Kortmann, Parlamentarische Staatssekretärin bei der Bundesministerin für wirtschaftliche Zusammenarbeit und Entwicklung, die zum Thema des Nachmittags referiert. Nach anschließender Diskussion und Kaffeepause darf gelacht werden: **Das Putzfrauen-Kabarett „Multi Kultimo“ aus Köln wird gewohnt frech, witzig und bissig die bundesdeutsche Gegenwart beleuchten und dabei kein Blatt vor den Mund nehmen.**

Im Anschluss an die humorvollen Darbietungen können sich die Besucherinnen an einem Büfett stärken. Der Eintritt beträgt 10,00 €. Karten für die Veranstaltung sind an der Tageskasse erhältlich.

Die im Arbeitskreis Frauen Kreis Euskirchen vertretenen Organisationen sind:

- Agentur für Arbeit, Brühl
- Bündnis 90/Die Grünen KV
- CDU Frauenunion, Euskirchen
- Dt. Hausfrauen-Bund OV EU
- Die Gleichstellungsbeauftragten im Kreis Euskirchen
- Donum Vitae
- EV. Frauengesprächskreis, Flammersheim
- Frauenbildungshaus Zülpich
- Frauen helfen Frauen e.V.
- Frauen in der SPD
- Geld und Rosen

- Katholische Frauen (KFD)
- Labyrinth Verein Euskirchen
- Liberale Frauen
- WeB Euskirchen

### Kreis Euskirchen fördert Existenzgründerinnen

Es kann gute Gründe geben, mit einer kleinen Existenzgründung zu starten. Die einen wollen die Sicherheit der Anstellung nicht verlieren, andere möchten neben der Familie ihre Berufstätigkeit langsam aufbauen und wieder andere testen - bevor sie den großen Sprung wagen - den Markt und ihr Angebot neben dem Bezug von Arbeitslosengeld.

Unter dem Titel "Existenzgründung für Frauen: Der kleine Anfang - in Teilzeit selbständig" findet am Mittwoch, 11. März 2009, zwischen 10:00 Uhr und 13:00 Uhr, ein Vortrag im Kreishaus Euskirchen, Jülicher Ring 32, 53879 Euskirchen, statt, zu dem die Stabsstelle Struktur- und Wirtschaftsförderung des Kreises Euskirchen interessierte Frauen herzlich einlädt.

Referentin Birgitt Torbrügge stellt Basisinformationen über die Chancen, Risiken und Anforderungen an die kleine Gründung in diesem Vortrag dar. Die Veranstaltung wird finanziert durch den „Sparkassen-Finanzgruppe-Beratungsdienst Geld und Haushalt“.

Die Teilnahme ist kostenfrei.

Eine Anmeldung ist bis zum 5. März 2009 möglich bei der Stabsstelle Struktur- und Wirtschaftsförderung, eMail: [wirtschaftsfoerderung@kreis-euskirchen.de](mailto:wirtschaftsfoerderung@kreis-euskirchen.de).

Ansprechpartner sind Gerd Schäfer, (02251)15113, und Conny Lechenich, (02251)15189.

Marita Hochgürtel  
Gleichstellungsbeauftragte  
der Stadt Bad Münstereifel

**Tel.: 02253/542266**

**[m.hochguertel@bad-muenstereifel.de](mailto:m.hochguertel@bad-muenstereifel.de)**

## ☆☆ Kunst in der ☆☆☆☆ ☆☆☆ Stadtbücherei ☆

In der **Stadtbücherei** ist wieder eine neue Ausstellung zu sehen: Unter dem Titel „Ansichten“ zeigt **Heino Körperich**, Bad Münstereifel-Nitterscheid seine Werke.

Bereits im zarten Alter von sechs Jahren entstanden seine ersten Bilder. Der Autodidakt malte dann immer wieder neben Arbeit und Studium, seit 1992 wieder intensiver. Er verwendet vor allem Acryl, Öl und Guachefarben. In der Ausstellung lassen sich verschiedene Motive entdecken, so auch Eifelansichten und Porträts.

Heino Körperichs präsentiert seine Werke auch jedes Jahr im Euskirchener Herbstsalon.

Die Kunstwerke sind bis zum 31. März 2009 in der Stadtbücherei Bad Münstereifel zu sehen - und auch zu kaufen.

**Stadtbücherei  
Bad Münstereifel  
Kölner Str. 4  
(am Werther Tor)  
(02253) 80 41**

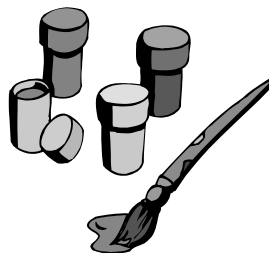

## Die Volkshochschule Bad Münstereifel informiert!

Für die Teilnahme an den Wirbelsäulengymnastik-Kursen kann jederzeit noch eine Anmeldung erfolgen.

Sie finden dienstags von 18.45 Uhr bis 19.30 Uhr und mittwochs von 20.15 Uhr bis 21.00 Uhr in der Gymnastikhalle der Grundschule Bad Münstereifel statt.

Ihre Ansprechpartner:  
H. Zimmermann; (02253) 505 -143  
[h.zimmermann@bad-muenstereifel.de](mailto:h.zimmermann@bad-muenstereifel.de)  
R. Kirchner; (02253) 505 -142  
[r.kirchner@bad-muenstereifel.de](mailto:r.kirchner@bad-muenstereifel.de)

Anmeldungen können persönlich bei der Geschäftsstelle Marktstraße 15, Zimmer 123, in der Zeit von 8.30 Uhr bis 12.30 Uhr und zusätzlich donnerstags von 14.00 Uhr bis 18.00 Uhr, erfolgen.

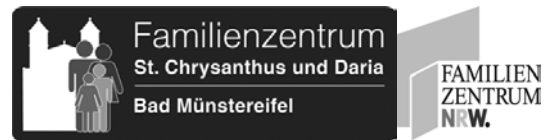

### Anmeldungen und Rückfragen:

Frau Bettina Kramer,  
Tel.: 02253 8580

### Elterncafé

Ein ungezwungener Gedankenaustausch bei Kaffee und Kuchen, zu dem wie immer auch Eltern, Väter oder Mütter eingeladen sind, deren Kinder (noch) keinen Kindergarten besuchen.

**Kath. Kindergarten  
St. Chrysanthus und Daria  
Kapuzinergasse 13**

**Montag, 2. März 2009, 8.30 Uhr**

### Mini-Musik musikalische Frühförderung für Eltern mit Kindern (2-3 Jahre)

Kinderlieder, Fingerspiele, Kniereitverse, dazu die Vielfalt der Klänge und Rhythmen „kinderleichter“ Instrumente: mit den Kindern Freude an Musik genießen.

dienstags 10.30 bis 11.30 Uhr  
(Einstieg jederzeit möglich)

im **kath. Kindergarten  
St. Chrysanthus und Daria  
Kapuzinergasse 13**

Kursgebühr: € 50,00 (10 Stunden)

Vorankündigung:

### Feiern und Singen in den Frühling

Familien treffen sich nach der Familienmesse um 11.30 Uhr zu einem gemeinsamen (kostenfreien) Imbiss. Anschließend führt der bekannte Kinderliedermacher **Uwe Reetz** durch sein mitreißendes Programm:

„Uwe + Kinder“

**Familienzentrum  
St. Chrysanthus u. Daria  
Josefshaus, Alte Gasse 19**

**Sonntag, 15. März 2009, 14.00 Uhr**

## Übungsleiter–C- Ausbildung

Würden Sie gerne eine Breitensportgruppe in einem Sportverein betreuen? Die Übungsleiter-Ausbildung bietet die Grundlage für eine qualifizierte Tätigkeit in Sportvereinen, die bei Bedarf durch spezifische Fortbildungen, Zusatz- und Sonderausbildungen ergänzt werden kann. Die **Bildungswerk-Außenstelle Kreis-SportBund Euskirchen** startet die neue Übungsleiter-C-Ausbildung am 21.03.2008 um 09.00 Uhr in der Sporthalle des Thomas-Eißer-Berufskollegs in Euskirchen. Dieser Lehrgang umfasst insgesamt 120 Unterrichtseinheiten und ist in ein Basismodul sowie ein Aufbaumodul gegliedert. Beide Module sind zum Erwerb der ÜL-C-Lizenz erforderlich. Der Lehrgang findet an den acht Wochenendfolgen 21./22.03., 04./05.04., 25./26.04., 16./17.05., 06./07.06., 27./28.06., 22./23.08. und 05./06.09.2009 jeweils samstags, 09.00 – 18.00 Uhr und sonntags, 9.00 – 13.00 Uhr statt. Die Vermittlung allgemeiner Grundlagen wie „Vom Turner zum Vorturner - Leiten von Gruppen“, „Der Durchblick - Lizenzen und Anbieter“, „Das Richtige zur richtigen Zeit - Aufbau einer Sportstunde“, „Von Klein bis Groß - Umgang mit verschiedenen Zielgruppen“, „Auf Nummer Sicher – Sicherheitsfragen und rechtliche Situation des ÜL“ und „Ein erster Schritt - Einstieg in die ÜL-Tätigkeit“ stehen im Mittelpunkt der Ausbildung. Neben dem theoretischen und praktischen Unterricht gehören aber auch Hospitationen in Vereinsgruppen und eigene Lehrübungen zur Ausbildung. Der weitere Unterricht hat den Breitensport für Erwachsene als Schwerpunkt. Folgende Inhaltsbereiche werden behandelt: Breitensport, Gesundheit, Spiel, Organisation, Planung und Durchführung von Breitensportangeboten. Grundvoraussetzung für die Teilnahme ist das Mindestalter von 17 Jahren sowie die Bereitschaft in einem Sportverein tätig zu werden.

Informationen zu allen Aus- und Fortbildungsmöglichkeiten des KSB Euskirchen liegen in den Stadt- und Gemeindeverwaltungen sowie in der Kreisverwaltung Euskirchen aus. Sie ist ebenfalls in unseren Info-Portalen unter [www.ksb-euskirchen.de](http://www.ksb-euskirchen.de) oder [www.sportkurse-euskirchen.de](http://www.sportkurse-euskirchen.de) einsehbar und steht zum Download zur Verfügung. Gerne schicken wir Ihnen auch eine Broschüre zu. Für weitere Fragen, Informationen oder Anmeldung stehen wir Ihnen gerne unter 02251 / 15679 oder [kontakt@ksb-euskirchen.de](mailto:kontakt@ksb-euskirchen.de) zur Verfügung.

## Neues Programmheft der Kneippregion Nordeifel erschienen

Das neue Programmheft der Kneippregion Nordeifel für die 1. Jahreshälfte 2009 ist erschienen.

Im Rahmen der Kooperation der Kneippvereine Euskirchen und Schleidener Tal sowie des Kur- und Verkehrsvereins Bad Münstereifel wird seit Anfang 2006 ein gemeinsames, halbjährliches Programmheft erarbeitet. Das Programmheft ist nun in der 7. Ausgabe erschienen.

Das erste Programmheft für die 1. Jahreshälfte 2006 umfasste lediglich 48 Seiten, das neue Heft für die 1. Jahreshälfte 2009 umfasst 70 Seiten. Es bietet ein umfangreiches und vielfältiges Programm an Vorträgen, Kursen, Seminaren und Workshops an.

Das Heft ist kostenlos erhältlich bei den Kneippvereinen, der Kurverwaltung Bad Münstereifel, im Rathaus, in Buchhandlungen, Apotheken und Bioläden, aber auch in einigen Cafés und Geschäften.

Das Heft ist auch online einsehbar auf der Homepage des Kneippvereins Euskirchen unter [www.kneippverein.eu](http://www.kneippverein.eu).

Weitere Informationen zum Programmheft erhalten Sie von den Geschäftsstellen der drei Vereine,

dem Kneipp-Verein Euskirchen, Tel.: 0 24 43 / 91 25 55,

dem Kneipp-Verein Schleidener Tal – Mechernich, Tel.: 0 24 43 / 31 40 985 und

dem Kur- und Verkehrsverein Bad Münstereifel, Tel.: 0 22 53 / 54 22 44

## Wein und Schokolade

### Ein Seminar für Genießer im Apotheken-Museum

Schokolade und Wein wurden in früherer Zeit in Apotheken als Stärkungsmittel verkauft. Heute sieht man die beiden eher als Genussmittel. Welchen Genuss Schokolade in Verbindung mit Wein darstellen kann, das kann man am Samstag, dem 14. März 2009 im Apotheken-Museum in der Werther Straße 13 – 15 erleben. Dann nämlich wird der Autor und Testredakteur Hans Wilhelm Apelt in der Zeit von 14.00 bis 17.00 Uhr ein kurzweiliges und genussreiches Seminar durchführen. Nach einem einführenden Geschmackstraining werden die Teilnehmer nicht nur vielerlei Wissenswertes über die Geschichte und die Anbauggebiete der Schokolade erfahren, sondern auch Wein und Schokolade verkosten können. Gerade das feine Zusammenspiel der feinen Säuren und der edlen Gerbstoffe des Weines mit dem feinen, aber auch kräftigen Geschmack des Kakaos garantieren höchsten Genuss.

Damit die Veranstaltung stattfinden kann, ist eine Mindestteilnehmerzahl von 12 Personen erforderlich. Aus diesem Grund wird um **vorherige verbindliche Anmeldung sowie Entrichtung der Kursgebühr** in Höhe von € 26,00 pro Teilnehmer in der Städt. Kurverwaltung, Kölner Str. 13, bis zum 6. März 2009 gebeten.

Das Seminar findet statt am:  
Samstag, 14. März 2009, 14.00 – 17.00  
Uhr im Apotheken-Museum

Nähere Auskünfte erteilt Herr Bongart  
unter Tel.-Nr. 0 22 53 54 22 33 oder per E-  
Mail: [h.bongart@bad-muenstereifel.de](mailto:h.bongart@bad-muenstereifel.de).

**verbraucherzentrale**  
*Nordrhein-Westfalen*

**Beratungsstelle Euskirchen**

#### **13.03.2009 - Energieberatung der Verbraucherzentrale in Bad Münstereifel**

Sie wollen, dass sich Ihr Stromzähler langsamer dreht? Ihre Wohnung ist im Winter zu kalt und im Sommer zu warm? Ihre Heizung soll optimal funktionieren und Energiekosten sparen?

Die Verbraucherzentrale Euskirchen bietet nun auch in Bad Münstereifel Beratung, Informationen und Entscheidungshilfen zu Wärmedämmung, Heizen, Stromsparen und erneuerbaren Energiequellen.

Der Energieberater gibt Ihnen Tipps für die Auswahl eines neuen Heizkessels, zeigt geeignete Dämmstoffe für den Dachausbau und informiert, wie Sonne, Wind oder Wasserkraft als Energiequellen für den Haushalt genutzt werden können. Dabei geht es vor allem darum, wie man durch die Kombination einzelner Energiesparmaßnahmen einen optimalen Sparerfolg erzielen kann - auch durch Hinweise auf finanzielle Förderungsmöglichkeiten bei energiesparenden Investitionen.

Die Beratung findet statt im Rathaus, Marktstraße 11, 2. OG, Zimmer 23. Beratungstermin ist Freitag, der **13.03.2009, von 9.00 bis 12.00 Uhr**. Die Beratung kostet 5,- €.

Eine **Terminvereinbarung** ist erforderlich unter **02251-52395**.

## ARZNEIPFLANZE DES MONATS FEBRUAR 2009 IM APOTHEKENMUSEUM



**Hedera helix - Efeu**

Der Efeu ist ein immergrüner, kriechender oder kletternder Strauch unserer Breiten, der zur Familie der Araliaceae gehört.

Der lateinische Name leitet sich aus dem Griechischen ab: „Hedra“ – der Sitz, „Helix“ – die Windung

Efeu umwindet oder umrankt Bäume, Masten oder Zäune, sitzt mit seinen Haftwurzeln fest auf Mauern oder Felsen, kann so eine Höhe von 20 M hinaufklettern. Efeublätter zeigen eine deutliche Heterophyllie (Verschiedenblättrigkeit): die Blätter junger Pflanzen sind gelappt, an älteren Pflanzen zeigen sich nach 8 – 10 Jahren spitz-eiförmige Blätter mit blühenden Zweigen. Im Herbst erscheinen grünlich-gelbe, zwittrige, sternförmige Blüten in kleinen halbkugeligen Dolden, die gerne von Bienen besucht werden, da im späten Herbst nicht mehr viele Pflanzen Nektar liefern. Die dunklen, fast schwarzen Beeren reifen im kommenden Frühjahr, werden gerne von Vögeln gefressen, die die Samen mit dem Kot ausscheiden und so verbreiten.

In der Pharmazie werden alkoholische Extrakte der Blätter verwendet. Sie enthalten Saponine, die hustenreizstillend, antibakteriell und spasmolytisch wirken.

Standardisierte Extrakte helfen bei Keuchhusten, spastischer Bronchitis, Asthma und Reizhusten. Bekannte Antitussiva sind: z.B. Sinuc, Prospan, Bronchoforton, Bronchostad, Hedelix...

Die äußerst bitteren Beeren sind sehr giftig, die Blätter schwach toxisch. Das darin enthaltene Kontaktallergen ist eine relativ labile Verbindung, die aber beim Schneiden des Efeus zu Hautausschlägen führen kann.

2 – 3 Beeren können bei Kindern schon Erbrechen, Krämpfe, Hautausschläge und Halluzinationen hervorrufen.

Im antiken Griechenland galt Efeu als Symbol für Kraft.

Heute noch ist der Efeu ein Symbol für Treue – (fest haftend, fest verbunden) für Unsterblichkeit (immergrün) und ewiges Leben.

## Wir gratulieren zum Geburtstag

### Am 02. März 2009 wird

Katharina Schiemann 92 Jahre  
Oststraße 10, Mahlberg

### Am 04. März 2009 werden

Josefine Krupp 82 Jahre  
Von Ayx-Straße 12, Bad Münstereifel  
Josef Roggendorf 73 Jahre  
Auf der Kumm 14, Iversheim

### Am 06. März 2009 wird

Katharina Mayer 78 Jahre  
Brückenstraße 7, Kirspenich



## Herzlichen Glückwunsch

Am 26.02.2009 begehen die Eheleute Rudolf und Daria Müller, wohnhaft in Bad Münstereifel-Schönau, Wiesentalstraße 17, das Fest der **Diamantenen Hochzeit**

Aus diesem Anlass überbringt Bürgermeister Alexander Büttner dem Jubelpaar die Glückwünsche der Stadt Bad Münstereifel.

# eifelbad

## Das Familien-Spaßbad!

### Öffnungszeiten

montags	12:00 - 22:00 Uhr
dienstags - freitags	11:30 - 22:00 Uhr
samstags	10:00 - 19:00 Uhr
sonn- und feiertags	9:00 - 19:00 Uhr

Während der Ferien in NRW ist an allen Werktagen ab 10:00 Uhr geöffnet!

### Eintrittspreise

<u>Kinder und Jugendliche ab 3-18 Jahre</u>	
Zeittarif 2 Stunden	2,50 €
Tageskarte	3,50 €

### Erwachsene

Zeittarif 2 Stunden	4,00 €
Tageskarte	5,00 €

### Beachten Sie auch unsere Familientarife und Wertkarten!

Montags 10 bis 12 Uhr Seniorenschwimmen mit kostenloser Wassergymnastik!  
Kostenloser Verleih von Aqua-Jogging-Gürteln!

Dr.-Greve-Straße 16  
53902 Bad Münstereifel  
Tel.: 02253 / 54 24 50  
info@eifelbad.com  
www.eifelbad.com



### Notdienst

Der ambulante ärztliche Notfalldienst ist unter ☎-Nr.: **0180/5044100(18 Ct/min)** zu erreichen.

#### Die Notfalldienstzeiten sind wie folgt:

Mo, Di und Do von 19.00 Uhr bis zum folgenden Tag 7.30 Uhr. Mi von 13.00 Uhr bis Do 7.30 Uhr. Freitag ab 17.00 Uhr bis Mo 7.30 Uhr. An Feiertagen ganztägig.

#### Sprechzeiten der Notdienstpraxen in den Krankenhäusern:

Sa, So und an Feiertagen von 7.30 bis 22.00 Uhr und Mi von 13.00 bis 22.00 Uhr. In lebensbedrohlichen Fällen wählen Sie:

112

#### Zahnärztlicher Notfalldienst:

Der zahnärztliche Notfalldienst ist über die ☎-nummer **0180/5986700(18 Ct/min)** zu erreichen.

#### Apotheken-Notdienst-Hotline:

Die Apotheker Nordrhein sind über eine eigene Notdienst-Hotline erreichbar. Unter der ☎-nummer **01805-938888(18 Ct/min)** kann man die nächstgelegene dienstbereite Apotheke erfragen. Auf Wunsch wird man auch sofort mit der Notdienst-Apotheke verbunden.

### Bereitschaftsdienst der Stadtwerke Bad Münstereifel nach Dienstschluss:

Betriebszweig Abwasser: 016951/2729222  
Betriebszweig Wasser: 02253/505197

### Straßenbeleuchtung:

RWE 01802112244(6 Ct/Anruf)  
KEV, Kall 02441/820

### Anrufsammeltaxi

„Die flexible Ergänzung zum Bus“  
**01804 – 151515(18 Ct/min)**

Herausgeber des Amtsblattes/Kneipp-Kurier und für den Inhalt verantwortlich: Der Bürgermeister der Stadt Bad Münstereifel, Marktstraße 11, 53902 Bad Münstereifel (02253/5050). Das Amtsblatt/Kneipp-Kurier erscheint regelmäßig einmal wöchentlich, und zwar freitags. Ist dies ein Feiertag, so ist der Erscheinungstag bereits donnerstags. „Die Gießkanne“ mit dem Amtsblatt als Beilage kann von der Stadtverwaltung, Amt 13, gegen Erstattung der Portokosten (Jahresabonnement 90 €, Einzelheft 1,80 €), bezogen werden. Darüber hinaus kann das Amtsblatt in zahlreichen Depotstellen im Stadtgebiet und beim Bürgermeister der Stadt Bad Münstereifel, Büro für Rat und Bürgermeister, Marktstraße 11, Bad Münstereifel, kostenlos abgeholt werden. Die Depotstellen können jederzeit bei vg. Dienststelle erfragt werden.